

GABINETES CON DUCTO

NÖLL DUCTO

NÖLLMED

APLICACIÓN

Los gabinetes NOLLDUCTO permiten manejar las conexiones de alimentación y salida en el ducto de cables.

Para trabajos de montaje en obra son una solución eficaz para la llegada de cables tipo SINTENAX® ya que acometen directamente a la bornera en el pasillo tipo ducto dando una terminación de calidad con alta seguridad al permitir un trabajo limpio, ordenado y mantenible

Los ductos pueden ser a la izquierda o la derecha

EL DUCTO

Se utiliza para colocar la barra de tierra, los bornes de acometida y los bornes de salida. En algunos casos se puede hacer que el riel sea solidario al kit de montaje, permitiendo hacer todo el cableado interno fuera del gabinete para luego instalarlo.

TAPA DESMONTABLE

* VER SELLOS PASACABLES

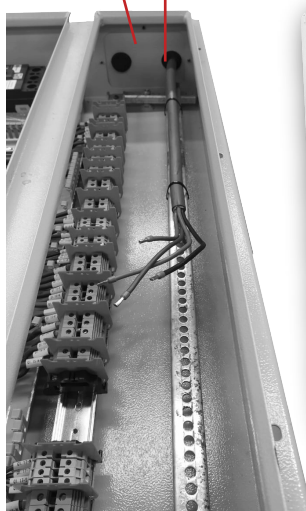

Nota: Ejecuciones especiales a pedido en anchos 450/900, etc.

Envíenos su necesidad a: aplicaciones@nollmann.com.ar

* SELLOS Pasacables Sombreros de mono



- SDM1 para cables de Ø4mm a Ø20mm
- SDM2 para cables de Ø6mm a Ø29mm
- SDM3 para cables de Ø10mm a Ø32mm

Código	Calado	Coef.1
SDM01	Ø28	2,50
SMD02	Ø35	3,00
SDM03	Ø40	3,50

Código	Ancho mm.	Alto mm.	Precio Prof. 150	Precio Prof. 225	Precio Prof. 300	Precio Prof. 400	Coef.1 Vidrio Temp.	Ancho del Ducto	Paso 150 mm.			Paso 200 mm.		
									Líneas	Polos	Total	Líneas	Polos	Total
ND 600.750.00	600	750	406,56	440,16	483,84	540,96	41,60	200	4	24	96	3	24	72
ND 750.750.00	750	750	445,20	490,56	540,96	606,48	55,90	200	4	32	128	3	32	96
ND 600.900.00	600	900	455,28	505,68	549,36	610,86	52,00	200	5	24	120	4	24	96
ND 750.900.00	750	900	529,20	540,96	623,28	695,52	67,60	200	5	32	160	4	32	128
ND 600.1050.00	600	1050	517,44	577,92	628,32	700,56	61,10	200	6	24	144	5	24	120
ND 750.1050.00	750	1050	579,60	648,48	698,88	776,16	80,60	200	6	32	192	5	32	160
ND 600.1200.00	600	1200	618,24	641,76	695,52	772,80	88,40	200	7	24	168	6	24	144
ND 750.1200.00	750	1200	638,40	703,80	757,68	838,32	96,20	200	7	32	224	6	32	192
ND 600.1350.00	600	1350	677,04	754,32	811,44	893,76	98,80	300	8	24	192	6	24	144
ND 750.1350.00	750	1350	734,16	814,80	875,28	960,96	106,60	300	8	32	256	6	32	192
ND 600.1500.00	600	1500	764,40	821,52	883,68	967,68	101,40	300	9	24	216	7	24	168
ND 750.1500.00	750	1500	833,28	888,72	952,66	1039,92	119,60	300	9	32	288	7	32	224
ND 600.1650.00	600	1650	828,24	873,60	954,24	1043,28	104,00	300	10	24	240	8	24	192
ND 750.1650.00	750	1650	903,84	964,32	1031,52	1122,24	132,60	300	10	32	320	8	32	256
ND 600.1800.00	600	1800	893,76	955,92	1024,80	1118,88	111,80	300	11	24	264	9	24	216
ND 750.1800.00	750	1800	982,80	1046,64	1115,32	1211,28	145,60	300	11	32	352	9	32	288
ND 600.1950.00	600	1950	957,60	1024,80	1095,36	1194,48	119,60	300	12	24	288	9	24	216
ND 750.1950.00	750	1950	1056,72	1123,92	1194,48	1295,28	158,60	300	12	32	384	9	32	288
ND 600.2100.00	600	2100	1039,92	1108,80	1181,04	1283,52	130,00	300	13	24	312	10	24	240
ND 750.2100.00	750	2100	1135,68	1206,24	1280,16	1386,00	170,30	300	13	32	416	10	32	320

Ej. de Codificación: Para un gabinete de 600x1650x150 sería ND 600.1650.15



Tableros con - Obra: Clínica Bazterrica

IMPORTANTE: El número que figura en cada casilla de "Coef.1" es nominal; el precio correspondiente en USD será el resultado de multiplicar ese número por el Coeficiente de Conversión del día de la fecha. CONSULTE EL COEFICIENTE DE CONVERSION AL DIA DE LA COMPRA.

COEFIC. DE CONVERSION

GABINETES CON DUCTO

NÖLL DUCTO

NÖLLMEÐ

NOLLDUCTO con sistemas NOLLPACK Dispositivo de conexión para trabajo en caliente (Sin corte).

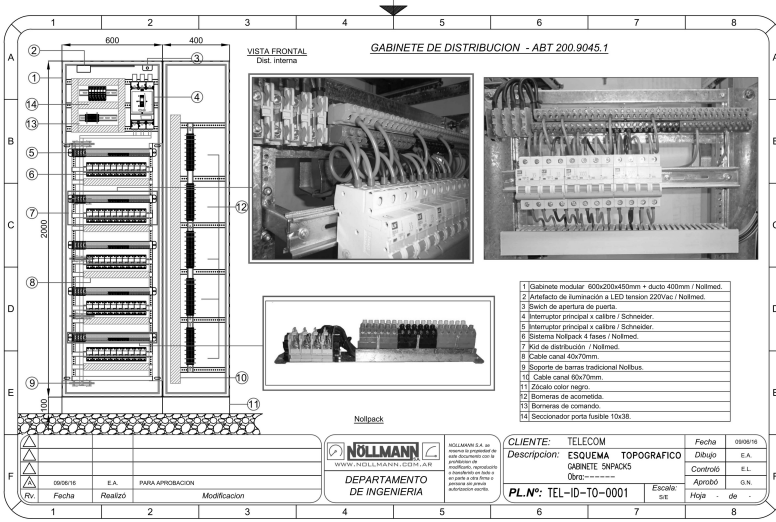

Tablero de Distribución con Ducto para Electricidad Alsina

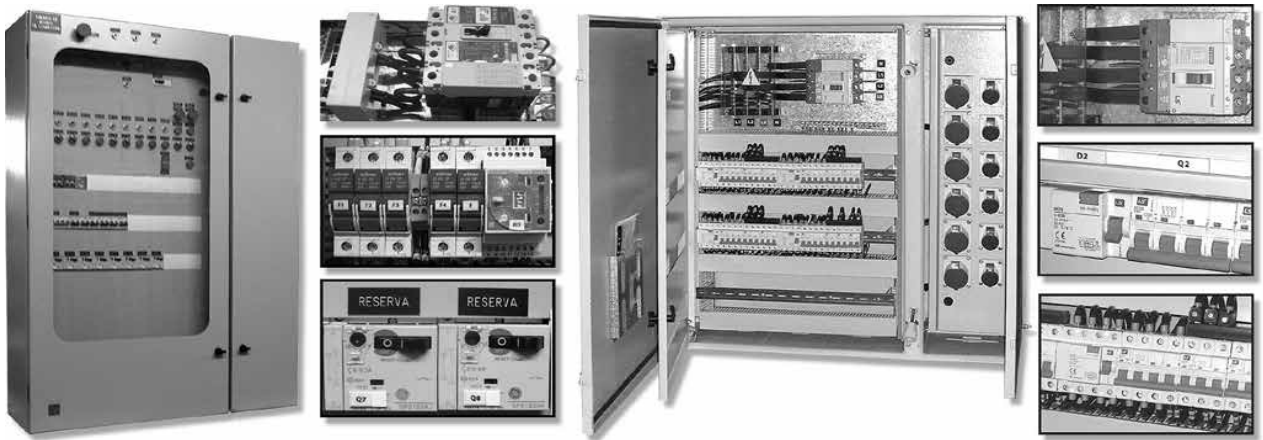

Tablero de Bombas para SULLAIR

Tablero de Campo para SULLAIR



Integrador: Total Austral Obra: Mastering

Integrador: Schiavetta - Obra: Clinica Fleni